

Agnes Hall アグネスホール B1F

- 収容人数
 - 正 餐 ◆100名 シアター/コンサート ◆150名
 - 立食ブッフェ ◆150名 会議 ◆100名
 - 着席ブッフェ ◆100名

■ 使用料金	平日	土・日・祝祭日
宴会室料	基本(2時間) ¥73,000	¥73,000
	延長(1時間) ¥31,000	¥31,000
会議・展示会	終日(8時間 9:00~17:00) ¥520,000	¥730,000
	基本(2時間) ¥157,000	¥210,000
	延長(1時間) ¥78,000	¥105,000
コンサート	基本(5時間) ¥210,000	¥210,000

Margaret Hall マーガレットホール B1F

- 収容人数
 - 立食ブッフェ ◆30名 着席ブッフェ ◆24名

■ 使用料金	基本(2時間)	基本(1時間)
宴会室料	¥30,000	¥10,000
会議・展示会	基本(2時間) ¥52,000	延長(1時間) ¥26,000

Agnes Hall & Margaret Hall B1F貸切

- 収容人数
 - 立食ブッフェ ◆200名

■ 使用料金	基本(2時間)	基本(1時間)
宴会室料	¥105,000	¥52,000
会議・展示会	終日(8時間 9:00~17:00) ¥1,050,000	基本(2時間) ¥315,000
	延長(1時間) ¥157,000	

Function Room 多目的ルーム 1F

多目的ルーム【107号室・108号室】

- 収容人数
 - 会議・その他 ◆20名

■ 使用料金	基本(2時間)	基本(1時間)
室料	¥20,000	¥10,000

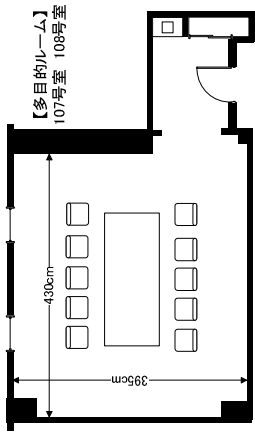

多目的ルーム【103号室】

- 収容人数
 - 会議・その他 ◆8名

■ 使用料金	基本(2時間)	基本(1時間)
室料	¥15,000	¥7,500

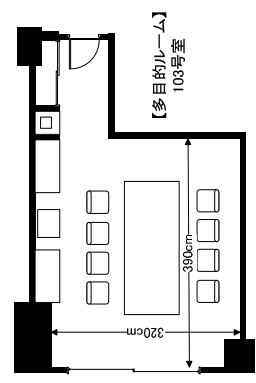

- ※ 搬入・搬出・設営に関するしまして、ご利用時間の前後合わせて1時間は無料となります。
- ※ 22:00~8:00の時間帯(深夜帯)にかかる場合は適応料金の50%増しとなります。
- ※ 料金は予告無く変わる可能性があります。
- ※ 土・日・祝祭日のご予約は開催日3ヶ月前からのご予約受付開始となります。
- ※ 各会場の寸法はおおよその数字となります。
- ※ その他ご利用条件は宴会規約に準じます。

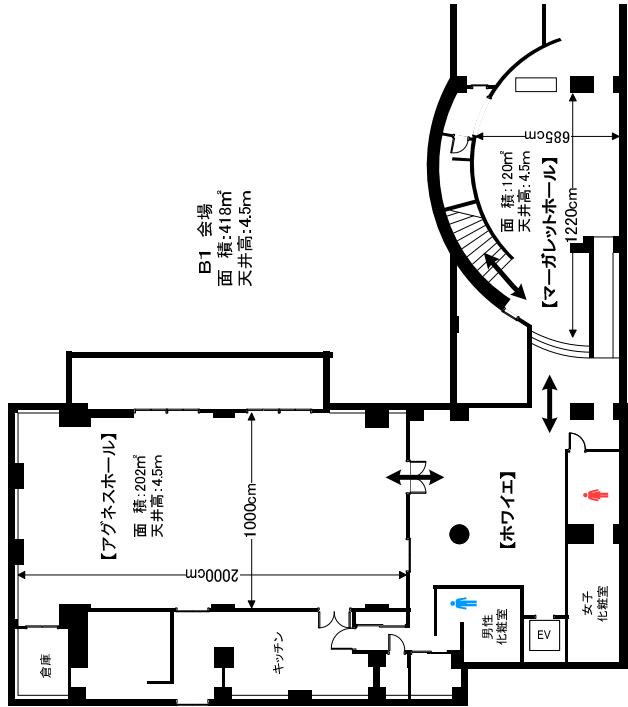

Le Ciel ル・シエル 5F

- 収容人数
 - 正 餐 ◆16名 会議 ◆16名
 - 立食ブッフェ ◆25名

■ 使用料金	基本(2時間)	基本(1時間)
室料	¥30,000	¥15,000

